

# Złote Piaski - obóz Party Zone - All Inclusive

Hotel Carnival\*\*\* (Złote Piaski, Bułgaria) , 10 dni  
16-19 lat

Cena już od **2699.00 zł**

## OPIS

**Party Zone w gronie 16 +** - kto nie zna, ten pozna? musi :). Party Zone to mega party i mega chill jednocześnie. W centrum Bułgarskiej Riwieri pod okiem kadry bawi się będzie cała nasza najlepsza ekipa. Czekaj tu na Ciebie Najlepsze kluby, Najlepsze Imprezy, Najlepsze Towarzystwo i co oczywiście Najlepsza ekipa. **Jedno wejście do klubu za free!!!**

**Wiktor** nasz nowy Ambasador -

Tworzy treści na Youtube, instagram [vslabkowska](#)

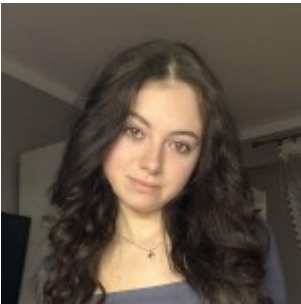

## ZAKWATEROWANIE

**Hotel Carnival\*\*\*** - jeśli imprezowy hotel to tylko ten. Położony jest w samym sercu Złotych Piasków, otoczony licznymi restauracjami, barem oraz sklepami. Od piaszczystej plaży dzieli go zaledwie 200 m! Hotel posiada 2 zewnętrzne baseny, scenę, boisko, 2 windy, restaurację. Na terenie hotelu do Waszej dyspozycji znajduje się także kantor wymiany walut, mini market, 24-godzinna recepcja oraz bezpłatne WI-FI na terenie lobby hotelowego. W hotelu prowadzone są animacje.

Zakwaterowanie w przestronnych pokojach 3-osobowych z łazienką. Każdy pokój wyposażony jest w lodówkę, TV, **klimatyzację za free** oraz posiada balkon.

## PROGRAM

DZIEŃ 1

- wyjazd wg rozkładu jazdy, przejazd przez Polskę, Słowację, nocny przejazd przez Węgry i Rumunię

## DZIEŃ 2

- przyjazd do hotelu w godzinach porannych, lunch, zakwaterowanie po godzinie 15:00, kolacja,
- powitanie obozowiczów, przedstawienie programu chillowania i wycieczek fakultatywnych,
- walk around po Złotych Piaskach
- **PARTY ZONE - na dobry początek wjazd do klubu za free!!!**

## DZIEŃ 3-8 PARTY ZONE

- Zabierzemy Cię do najlepszych klubów w Złotych Piaskach m.in. **MALIBU, PR CLUB, ARROGANCE**. To tam bawić się będziesz w rytmach odjazdowej klubowej muzyki w międzynarodowym towarzystwie. Wstęp ok. 15 BGN/wejście
- **holi** - indyjskie święto radości i festiwal koloru - niezapomniana walka na kolorowe proszki
  
- beach & water - słoneczne kąpiele na plaży i kąpiele w morzu,
- zawody sportowe o WIELKIEGO ARBUZA,
- obozowe animacje na plaży i na basenie,
- Hawaii Party czyli wieczór karaoke,
- chill nad hotelowym basenem,
- city game,
- na zakończenie obozu **Pizza Party**
- możliwość skorzystania z wycieczek fakultatywnych: Jeep Safari, Pirackie Party, Warna, SkyFall

## DZIEŃ 9

- śniadanie, wykwaterowanie, lunch w formie suchego prowiantu, wyjazd do Aquapark Aquamania, całodzinną zabawą, kolacja w restauracji, czas na ostatnie zakupy, wyjazd ok. godz. 21.00, przejazd przez Rumunię

## DZIEŃ 10

- przejazd przez Węgry, Słowację, przyjazd do Polski wg rozkładu jazdy

## CO JEMY

**MŁODZIEŻOWY ALL INCLUSIVE!** Śniadanie, obiad, podwieczorek, kolacja (kuchnia bułgarska). Napoje (cola, sok, woda, napoje gorące) dostępne w trakcie posiłków oraz na barze przy basenie od 14:00 do 18:00. Śniadanie, obiad oraz kolacja w formie szwedzkiego stołu, podwieczorek to słodka przekąska lub lody.

Pierwszy posiłek: obiad w dniu przyjazdu do hotelu

Ostatni posiłek: kolacja w restauracji

## TRANSPORT

**Transport do/z obozu odbywa się pod opieką wykwalifikowanych wychowawców/konwojentów. Kierownik obozu oczekuje na uczestników obozu bezpośrednio w obiekcie docelowym.**

W tabelach rozkładu jazdy podajemy godziny odjazdów autokarów/pociągów. Na miejsce zbiórki prosimy o przybycie 20 minut wcześniej. Prosimy na miejsce wyjazdu i powrotu przybywać punktualnie.

[-1] wyjazd/powrót dzień przed datą rozpoczęcia/zakończenia turnusu;

[+1] wyjazd/powrót dzień po dacie rozpoczęcia/zakończenia turnusu.

Wychodząc naprzeciw Państwa oczekiwaniom staramy się zapewnić jak największą ilość miast wyjazdowych, w związku z czym podróż nie zawsze odbywa się najkrótszą trasą, możliwe są przesiadki oraz na wybranych odcinkach zmiana środka transportu na zastępczy (pociąg, mikrobus, samochód osobowy). W związku z powyższym zastrzegamy sobie prawo do zmiany rozkładu po uprzednim powiadomieniu Klientów. Z miejscowości objętych rozkładem jazdy staramy się realizować przejazd uczestników we wszystkich terminach, jednak zastrzegamy sobie prawo odwołania połączenia antenowego jeśli w danym turnusie nie uzbiera się minimalna liczba 6 osób na przejazd daną trasą. W takim przypadku zostaną Państwo powiadomieni o najbliższym przystanku z którego będzie realizowany wyjazd.

## CENY I TERMINY

| Impreza | TERMIN                | DODATKOWE INFORMACJE | ILOŚĆ MIEJSC   | CENA      |                           |
|---------|-----------------------|----------------------|--|-----------|---------------------------|
| CRV/PZ2 | 08.07 -<br>17.07.2025 |                      | Brak miejsc -<br><a href="#">skontaktuj się z nami</a> | 2999.00zł | <a href="#">SPRZEDANE</a> |
| CRV/PZ3 | 15.07 -<br>24.07.2025 |                      | Więcej niż 10  | 3049.00zł | <a href="#">DOSTĘPNE</a>  |
| CRV/PZ6 | 05.08 -<br>14.08.2025 |                      | Więcej niż 10  | 3049.00zł | <a href="#">DOSTĘPNE</a>  |

| Impreza  | TERMIN                | DODATKOWE INFORMACJE | ILOŚĆ MIEJSC  | CENA   |                          |
|--|-----------------------|----------------------|---------------|--|--------------------------|
| CRV/PZ8  | 19.08 -<br>28.08.2025 |                      | Więcej niż 10 | 2899.00zł<br><b>2699.00zł</b><br>Najniższa cena<br>30dni przed<br>promocją:<br>2799.00zł | <a href="#">DOSTĘPNE</a> |
| Najniższa cena 30dni przed promocją: 2799.00zł |                       |                      |               |  |                          |
| CRV/PZ5  | 29.07 -<br>07.08.2025 |                      | Więcej niż 10 | 2999.00zł  | <a href="#">DOSTĘPNE</a> |
| CRV/PZ4  | 22.07 -<br>31.07.2025 |                      | Więcej niż 10 | 3049.00zł  | <a href="#">DOSTĘPNE</a> |
| CRV/PZ1  | 01.07 -<br>10.07.2025 |                      | 1             | 2999.00zł  | <a href="#">DOSTĘPNE</a> |
| CRV/PZ7  | 12.08 -<br>21.08.2025 |                      | Więcej niż 10 | 2999.00zł  | <a href="#">DOSTĘPNE</a> |

## FAKULTETY

| Fakultety   | Cena         |
|---|--------------|
| <b>WARNA</b><br>WARNA - pół dniowa wycieczka do Warny, miasto o bogatej historii, zwiedzimy zabytki miasta, przejdziemy się bulwarem Władysława Warneńczyka a w ramach relaksu zakupy. Dla chętnych wizyta w restauracji. Możliwość zakupu na obozie - cena: 8 EUR/16 BGN | 37.00<br>PLN |

| Fakultety  | Cena          |
|--|---------------|
| <p><b>PIRACKIE PARTY</b></p> <p>PIRACKIE PARTY na pełnym morzu na statku stylizowanym na piracki galeon z mnóstwem atrakcji i bogatym programem animacji na pokładzie w tym bitwa morska na armatki wodne z drugim statkiem. Takiej przygody nie znajdziesz nigdzie indziej! Uczestnikom serwowany jest poczęstunek (pizza, słodkie i sone przekąski, napoje bezalkoholowe) Możliwość zakupu na obozie - cena: 30 EUR / 60 BGN</p> | 138.00<br>PLN |
| <p><b>SKYFALL</b></p> <p>SKYFALL - niezapomniana wizyta na basenie. Ciesz się wspaniałym, nieograniczonym widokiem na Morze Czarne. Możliwość zakupu na obozie - cena: 15 EUR/30 BGN</p>   | 70.00<br>PLN  |
| <p><b>JEEP SAFARI</b></p> <p>JEEP SAFARI - emocjonująca dawka wrażeń podczas offroadowej przejażdżki po bułgarskich bezdrożach. Przejazd przez małe rzeczki i skaliste tereny, w trakcie wycieczki strzelanie z łuków i wiele okazji do robienia zdjęć na Insta. Możliwość zakupu na obozie - cena: 45 EUR / 90 BGN</p>  | 207.00<br>PLN |

## UBEZPIECZENIA

| Ubezpieczenia   | Cena          |
|---|---------------|
| <p><b>COMPENSA PODWYŻSZENIE UBEZPIECZENIA KL (DO 50 000 EUR)</b></p> <p>Podniesienie kosztów leczenia do kwoty 50.000 EUR, NNW 2500 EUR na imprezach zagranicznych</p>  | 70.00<br>PLN  |
| <p><b>COMPENSA UBEZPIECZENIE OD CHORÓB PRZEWLEKŁYCH CP</b></p> <p>Pokrywa koszty leczenia chorób przewlekłych poza granicami Polski, które nie są zawarte w standardowym ubezpieczeniu Compensa Ubezpieczeni w Podróży do kwoty 20.000 EUR.</p> | 160.00<br>PLN |

| Ubezpieczenia   | Cena                 |
|---|----------------------|
| <p><b>COMPENSA UBEZPIECZENIE KOSZTÓW REZYGNACJI</b></p> <p>Jest to dodatkowe i dobrowolne ubezpieczenie podróżne, gwarantujące zwrot kosztów rezygnacji w przypadku rezygnacji z imprezy turystycznej z przyczyn losowych niezależnych od Uczestnika. TU zwraca koszty poniesione w związku z rezygnacją m.in z następujących powodów np. nieszczęśliwy wypadek lub nagłe zachorowanie Uczestnika lub osoby bliskiej (w tym Covid-19) potwierdzone dokumentacją medyczną. Wysokość odszkodowania w przypadku rezygnacji z imprezy turystycznej uzależniona jest od daty zgłoszenia rezygnacji w biurze podróży w stosunku do dnia rozpoczęcia imprezy. Ubezpieczonemu przysługuje świadczenie w wysokości do 100% poniesionych, a nie zrefundowanych kosztów. Rezygnacja musi być nam przekazana w formie pisemnej. Koszt ubezpieczenia nie podlega zwrotowi nawet w przypadku anulacji imprezy przez organizatora. Szkodę do firmy ubezpieczeniowej należy zgłosić w ciągu 7 dni od zdarzenia. Szczegółowe informacje dostępne w OWU Compensa Bezpieczni w Podróży</p> | <p>93.00<br/>PLN</p> |

## GWARANCJE

| Gwarancje  | Cena                 |
|--|----------------------|
| <p><b>GWARANCJA ZMIANY REZERWACJI</b></p> <p>Jeżeli nie jesteś pewien czy zarezerwujesz dobre miejsce i termin wyjazdu to Gwarancja Zmiany Rezerwacji jest stworzona właśnie dla Ciebie. Dzięki niej do 10 dni przed rozpoczęciem obozu możesz zmienić wszystko! Datę obozu a nawet miejsce wyjazdu. Sam o tym decydujesz bez żadnych dodatkowych kosztów. Jeżeli rezerwując wyjazd korzystałeś ze zniżki, zachowujesz ją przy każdej zmianie. Przy wymianie na droższy wyjazd/termin dopłacasz tylko różnicę wynikającą z wyliczenia ceny. Natomiast jeżeli wyjazd/termin jest tańszy, zwracamy różnicę. Gwarancję tą możesz wykupić tylko w momencie podpisywania umowy.</p> | <p>30.00<br/>PLN</p> |
| <p><b>GWARANCJA STAŁEJ CENY</b></p> <p>Gwarancja Stałej Ceny-nie musisz już się martwić galopującą inflacją, zmianami kursu walut (Euro/GBP), wzrostem cen paliw. Dzięki tej Gwarancji masz pewność, że cena obozu nie ulegnie zmianie i kupisz ją w kwocie, w której zarezerwowałeś obóz.</p>   | <p>60.00<br/>PLN</p> |

| Gwarancje   | Cena                  |
|---|-----------------------|
| <p><b>GWARANCJA ALL INCLUSIVE (GWARANCJA ZMIANY REZERWACJI+COMPENSA UBEZPIECZENIE KOSZTÓW REZYGNACJI+GWARANCJA STAŁEJ CENY)</b></p> <p>Miej tak wiele za tak niewiele ;) Gwarancja ta zawiera: Gwarancję Zmiany Rezerwacji, Compensa Ubezpieczenie Kosztów Rezygnacji oraz Gwarancję Stałej Ceny. Dzięki wykupieniu ich w pakiecie (w możliwość wykupienia aż do połowy czerwca niezależnie do daty rezerwacji) mogą Państwo nie martwić się galopującym EURO, cenami benzyny, chęcią zmiany terminu czy obozu na inny, jak również koniecznością rezygnacji z imprezy, ale również zaoszczędzić! W pakiecie bowiem jest zawsze taniej. Koszt ubezpieczenia nie podlega zwrotowi nawet w przypadku anulacji imprezy przez organizatora.</p> | <p>150.00<br/>PLN</p> |

### CENA NIE ZAWIERA

dopłat transportowych, dopłaty programowej (patrz informacje dodatkowe), wycieczek fakultatywnych, biletów wstępu do zwiedzanych obiektów, biletów wstępów na dyskoteki, posiłków tranzytowych, taksy klimatycznej oraz dopłaty dla osób powyżej 18 lat (szczegóły: informacje dodatkowe), składki na Turystyczny Fundusz Gwarancyjny (płatna obowiązkowo +10 PLN/os.) oraz składki na Turystyczny Fundusz Pomocowy (płatna obowiązkowo +10 PLN/os.).

### CENA ZAWIERA

zakwaterowanie i wyżywienie w hotelu, program, opiekę BUT kadry: kierownika, wychowawców, ratownika wodnego, pilota na trasie, ubezpieczenie COMPENSA TU S.A. "Ubezpieczeni w podróży" (KL 20 000 EUR, NNW 1250 EUR)

### INFORMACJE DODATKOWE

- obowiązkowa kaucja zwrotna - 20 EUR/ 40 BGN (zbierana na miejscu)
- obowiązkowa taksa klimatyczna - 5 EUR (płatna na miejscu)
- obowiązkowa dopłata programowa obejmująca zabawę w Aquaparku - 20 EUR (płatna na miejscu)
- obowiązkowa dopłata dla osoby, która ukończyła 18 lat w dniu wyjazdu - 100 PLN/os (doliczana podczas rezerwacji)

Proponowane min. kieszonkowe - ok. 100 EUR + imprezy fakultatywne + dyskoteki + posiłki tranzytowe. Cena aktualna przy kursie EUR nieprzekraczającym 4,6 PLN. Planowana liczba uczestników ok. 40 os.

Lokalna waluta - lew bułgarski (BGN), 1 EUR = ok. 2 BGN

**Konieczny paszport lub dowód osobisty, legitymacja szkolna, karta kwalifikacyjna.**

Zalecamy dodatkowo wyrobienie i zabranie karty EKUZ, która może ułatwić formalności związane z ewentualną hospitalizacją za granicą (więcej informacji na [www.nfz.gov.pl/dla-pacjenta/nasze-zdrowie-w-ue/leczenie-w-krajach-unii-europejskiej-i-efta/jak-wyrobic-karte-ekuz/](http://www.nfz.gov.pl/dla-pacjenta/nasze-zdrowie-w-ue/leczenie-w-krajach-unii-europejskiej-i-efta/jak-wyrobic-karte-ekuz/)).